Ausgabe #4 | November 2015

LEBENS Lust

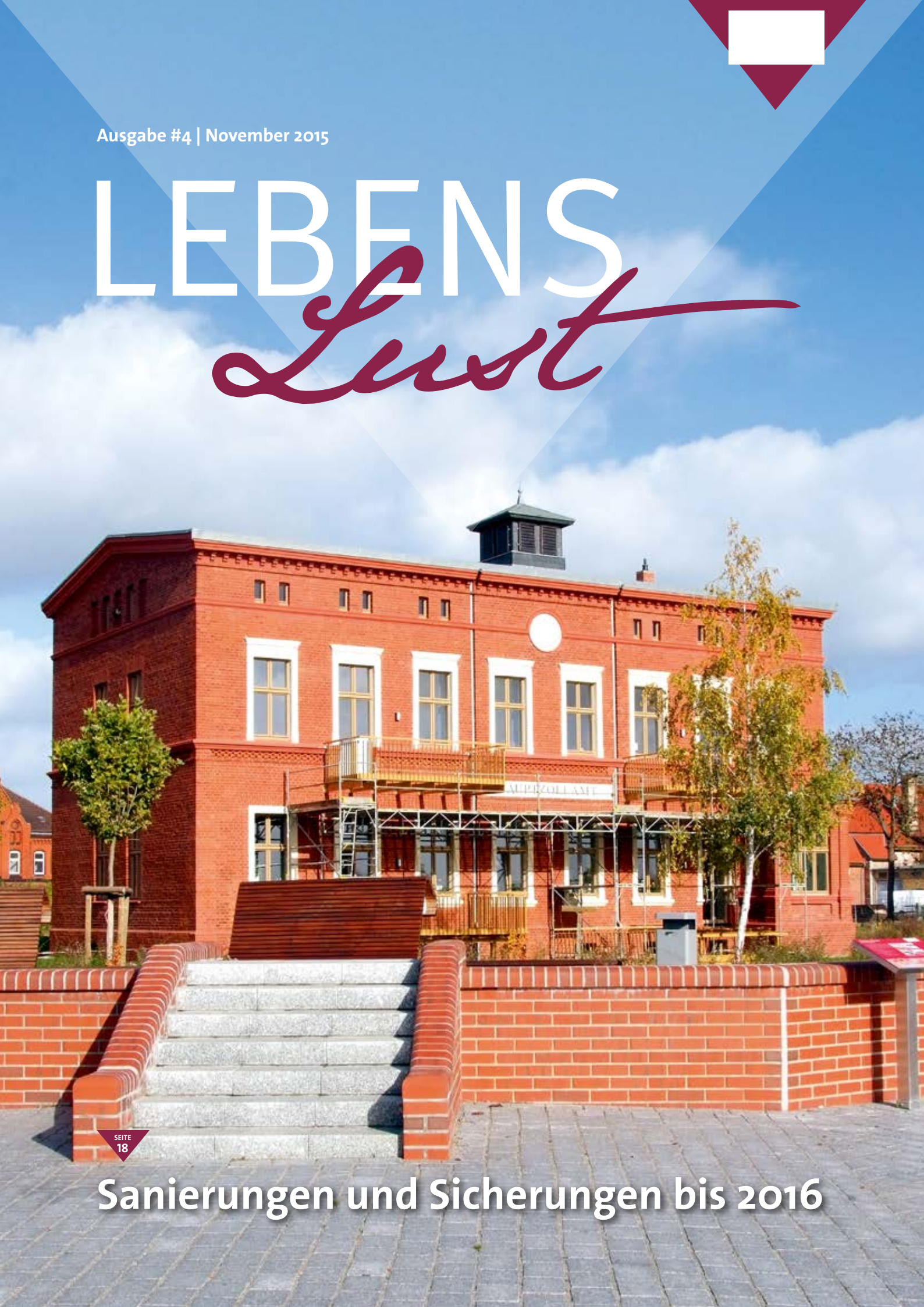

SEITE 18

Sanierungen und Sicherungen bis 2016

Saunieren zum fairen Preis!

Wir garantieren Ihnen:

- 600 m² Saunalandschaft
- 5 verschiede Saunen
- Aufgusssauna für 50 Personen
- frische Obstsäfte
- gefrorenes Obst
- für Jeden eine Liege
- stündliche Aufgüsse mit neuen Düften
- genug Salz zu den Aufgüssen
- gemütliche und persönliche Atmosphäre
- freundliches Personal

ALLES FÜR NUR € 10,50 4 Stunden PRO PERSON

Öffnungszeiten:
täglich von 10 - 22 Uhr

Damensauna:
Montags 10 - 22 Uhr
Donnerstags 10 - 14 Uhr

Prignitzer Badewelt
An der Schwimmhalle 5b
19322 Wittenberge

Telefon: 03877 - 403515
www.badewelt-wittenberge.de

COUPON
Auf diesen Abschnitt erhalten Sie 10% Rabatt inkl. eines Peelings in unserer Dampfsauna.

Inhalt #4

November 2015

Impressum

Herausgeber:
Wohnungsbaugesellschaft
der Stadt Wittenberge mbH
Parkstraße 90, 19322 Wittenberge
ViSdP: Herr Diehn
Tel.: (03877) 92 53 -0
wgw@wg-wittenberge.de
www.wg-wittenberge.de

Redaktion: netpr – Strategisches
City- und Immobilienmarketing
Friedrich-Franz-Straße 19
14770 Brandenburg / Havel
Tel.: (03381) 79632-0, info@netpr.de
www.netpr.de

Bildquellen:
Fotolia (11), iStock (1), netpr (47)

3 Events für Wittenberge und Umgebung
4 WGW-News
6 25 Jahre Stadt- und Hafenfest in Wittenberge
7 Drei Tage Musik und Kunst in Wittenberge
8 „Mutter-Kind-Haus“ erstrahlt im Jahnschulviertel
10 Wohntipp: Küchen edel oder rustikal
14 Aktuelle WGW-Wohnangebote
16 DRK-Treffpunkt in der Remy-Straße
17 Neue Partner für die WGW*Card*
18 Sanierungen und Sicherungen bis 2016
20 Rezept: Hasenbraten Urgroßmutters Art
23 Preisrätsel

Events für November bis Januar 2016

Celtic Angels | 28.11.2015, 20:00 Uhr | Festspielhaus

Die Celtic Angels bezaubern mit ihren Interpretationen populärer Hits aus Pop und Klassik. Besonders die emotionalen Balladen faszinieren, nicht zuletzt durch den klangvollen Live-Gesang, in ihrer Klarheit. Musikalisch umrahmt werden diese Szenarien von der einzigartig gespielten Violine. Alle Sängerinnen singen zu 100% live.

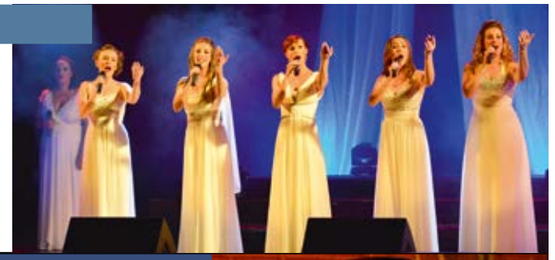

Altstdt-Erlebnistour | 29.11.2015, 06.12.2015, 13.12.2015, 15:00 Uhr | Tourist-Info

Begleitet und geführt vom Wittenberger Nachtwächter, treffen Sie während der zweieinhalbstündigen Altstadttour auf so manche skurrile Gestalt. Historische Kostüme, spannende Geschichten und kuriose Begebenheiten sind garantiert und werden anschaulich präsentiert.

Weihnachtliche Schlagerparade | 16.12.2015, 20:00 Uhr | Festspielhaus

Gaby Albrecht, Olaf Berger, Daniella Rossini und die charmanten Damen der Gruppe „Jump“ werden mit bekannten Schlagern, den schönsten Weihnachtsliedern, aber auch poppigen Klängen das Fest der Liebe einläuten. Lassen Sie sich von der mitreißenden Atmosphäre einfangen.

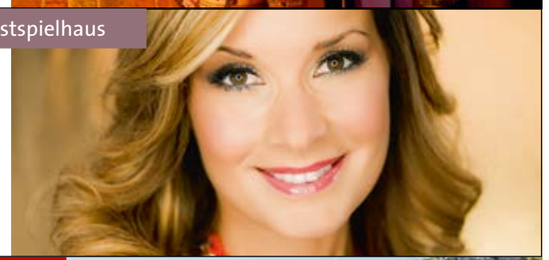

Film: „Ich bin dann mal weg“ | **ab** 24.12.2015 | Moviestarkino

„Ich bin dann mal weg - Meine Reise auf dem Jakobsweg“ ist die Verfilmung des gleichnamigen Bestsellers von Hape Kerkeling über seinen Pilgerweg von St.-Jean-Pied-de-Port in den französischen Pyrenäen nach Santiago de Compostela im Nordwesten Spaniens

Ein Winterspaziergang mit Väterchen Frost | 02.01.2016, 17:00 Uhr | Treffpunkt: Eiskaffee Elbstraße

Auf seiner Winterwanderung kommt Väterchen Frost aus Russland auch nach Wittenberge. Zwei anmutige Schneeflöckchen begleiten ihn dabei und begeben sich auf Entdeckungstour durch die Altstadt. Er trifft auf märchenhafte Gestalten und Personen aus der Stadtgeschichte und erfährt dabei Wissenswertes und Sagenhaftes aus längst vergangenen Tagen.

Shanghai Nights | 30.01.2016, 20:00 Uhr | Festspielhaus

„SHANGHAI NIGHTS“ – dieses Motto verspricht eine wahrhaft aufregende, spannende und inspirierende Show des Chinesischen Nationalcircus. Die besten Artisten und Akrobaten aus dem Reich der Mitte interpretieren die Wandlung Chinas, seine Kultur und Geschichte in der neuen Show des Chinesischen Nationalcircus mit atemberaubender Akrobatik u. v. m.

Änderungen vorbehalten! Fotos: Veranstalter

Jeden Monat neu im Kabelnetz und auf www.wg-wittenberge.de:

Das WGW-Stadtmagazin im Videoformat

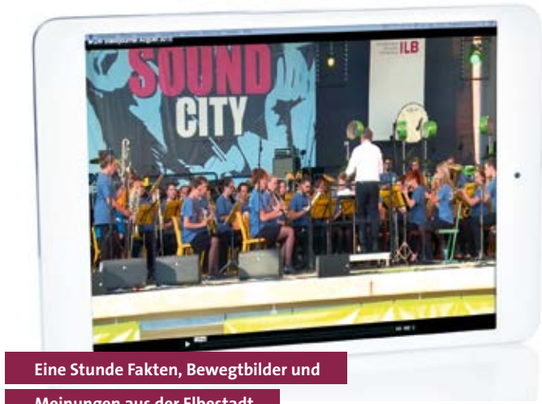

Eine Stunde Fakten, Bewegtbilder und Meinungen aus der Elbestadt

Ein eingespieltes Team ist ständig am Puls des Wittenberger Geschehens. Es ist bei Sportevents dabei, begleitet Minister bei ihrer Stadtvisite, hält die Höhepunkte unserer Kleinsten fest und zeigt, was in Sachen Stadtentwicklung passiert. Sie erhalten die wichtigen Wittenberge-News per Video exklusiv im WGW-Stadtmagazin. Jeden Monat neu und natürlich kostenlos!

Schauen Sie vorbei auf www.wg-wittenberge.de, gleich auf der Startseite.

Der WGW-Firmensitz in der Parkstraße 90

Aufwertung des WGW-Firmensitzes abgeschlossen

Barrierearmer Zugang und Leitsystem

Nicht zu übersehen ist die neue Außenfassade, welche nun in einem Mix aus Weiß und dem Firmen-Violett besteht. Auch Treppenhaus und Flure haben neue Farben, neue Fliesen und ein neues Geländer erhalten. Eine Automatiktür und die nun barrierefreie Zuwegung machen den Eintritt noch angenehmer. Mehr Orientierung erhält man nun durch einen übersichtlichen Wegweiser. Die neue WGW-Fahne auf der Rasenfläche vor dem Gebäude weist Interessenten schon von Weitem den Weg.

Warten und dabei fernsehen – so vergeht die Zeit sehr schnell.

Der neue helle und freundliche Eingangsbereich der WGW

Martin Röhr (Zimmer 1.1)
Abteilung Technik und Instandsetzung
Telefon: (03877) 9253-33
E-Mail: martin.roehr@wg-wittenberge.de

Martin Röhr ergänzt das WGW-Team

Für die Abteilung Technik und Instandsetzung gab es im Oktober dieses Jahres Verstärkung. Der Neue heißt Martin Röhr, ist 27 Jahre jung und spielt in seiner Freizeit gern Saxophon. Seine fachliche Qualifikation als zukünftiger Master of Science im Facility- und Immobilienmanagement erwarb er an der Fachhochschule Anhalt in Dessau. Martin Röhr realisiert gemeinsam mit Kollegen verschiedenste Sanierungsprojekte und ist Ihr neuer Ansprechpartner in Sachen Technik für den unten genannten WGW-Bereich. Das heißt, wenn in diesen Objekten die Heizung versagt oder der Winterdienst nicht funktioniert, können Sie ihn persönlich, zumindest am Telefon, kennen

Ihr WGW-Ansprechpartner für folgende Bereiche:

Bahnstraße 57, 61–67 | Weisener Straße 17–22, 81–84 | Kyritzer Straße 48,50,52,54 | Adolf-Diesterweg-Straße 1,2,3 | Bad Wilsnacker-Straße 57

Wir finden für Sie DIE RICHTIGE

Fototechnik hilft beim Brillenkauf

Der Kauf einer neuen Brille wird meist etwas verschoben. Man weiß nicht so genau, was einen erwartet und wie man mit der neuen Brille wirkt. Eine sichere Auswahl der Fassung zu treffen ist schwierig, denn Brillenträger kennen das leidige Problem: Die neue Fassung kann zwar im Spiegel betrachtet werden, aber mit schlechten Augen ist nur wenig zu erkennen. Dem Urteil des Optikers ist man hilflos ausgeliefert. Das Team von Augenoptiker Tautenhahn hat für diese Sorge schon seit längerer Zeit eine Lösung, die sich „Visioffice“ nennt. Der Kunde wird mit den in der engeren Auswahl stehenden Fassungen in vier Perspektiven fotografiert und kann sich die Fotos danach mit seiner alten Brille betrachten.

Die insgesamt 10 Fachleute in Wittenberge und Pritzwalk beraten Sie umfänglich, denn die Auswahl der Fassungen und der optischen Möglichkeiten sind recht groß. Natürlich soll die Neue auch dafür sorgen, dass Sie wieder besser sehen. Mit dem „Brillenabo“ kann die Neue auch bequem finanziert werden.

Filiale Wittenberge
Bahnstraße 31
Tel. (03877) 71 268

Filiale Pritzwalk
Marktstraße 9
Tel. (03395) 70 01 01

TAUTENHAHN
MODERNE AUGENOPTIK

www.optik-tautenhahn.de

Fest mit Tradition:

25 Jahre Stadt- und Hafenfest in Wittenberge

Es war ein würdiges Jubiläum, welches die Stadt vom 21. bis 23. August 2015 feierte. Das 25. Stadt- und Hafenfest vereinte viele Höhepunkte der vergangenen Jahre.

Vom Marktplatz bis zum Hafen genossen tausende Besucher die Feststimmung. Die Städtepartner aus Elmshorm und Razgrad waren ebenso präsent wie „Prignitzfabrik – Die Band“ und die Soltauer Lichtfontainenkünstler. GZSZ-Star Jörn Schlönvoigt und Sängerin Nea begeisterten ihr Publikum. Jubiläums-Höhepunkt: Schlagerkönig Jürgen Drews sorgte für ausgelassene Stimmung bis weit in die Abendstunden.

Die Leistung der AG Stadt- und Hafenfest, die dieses Event seit 25 Jahren für Wittenberge organisiert, ist nicht hoch genug einzuschätzen. Im Dezember 2015 schon soll der Plan für das Fest vom 19. bis 21. August 2016 stehen. *Sponsoren sind herzlich willkommen!*

Stadt- & Hafenfest WITTENBERGE

AG Stadt- und Hafenfest
Wittenberge c/o Citybüro
Bäckerstraße 34, 19322 Wittenberge
Tel: 03877-565540, Fax: 03877-565541
info@stadtfest-wittenberge.de

Fotos: Nico Dalchow www.fotografenherz.de

SOUNDCITY
FESTIVAL DER MUSIK- UND KUNSTSCHULEN BRANDENBURG
WITTENBERGE 2015

Drei Tage **Musik und Kunst** in Wittenberge

Bunt, phantasievoll und kreativ: Wittenberge wurde zur SOUND CITY! Vom 17. bis 19. Juli 2015 zeigten rund 1.500 junge Künstler aus ganz Brandenburg in über 200 Veranstaltungen, was in ihnen steckt. Quietschbunte Musicalproduktionen, Tanz-Shows, litauische Folklore, afrikanische Tänze, sorbische Klänge neben jazzigen Grooves von Bigbands, Percussion-Künstler, Saiten- und Tasten-Virtuosen oder Blasmusik mit viel Schmiss, Popchöre und groovende Beats vieler jungen Newcomer-Bands sorgten bis spät in die Nacht hinein für gute Stimmung am Elbufer. Klassische Töne und Uraufführungen Neuer Musik konnten die Festivalbesucher in der Kirche genießen. Umrahmt wurden die Musik-Akteure von Lichtkunst an und auf der Elbe, Kunst-Flößen und Malerei mit Naturmaterialien an sechs Kunstinseln, auf denen man sich auch selbst ausprobieren durfte. Das alles bei freiem Eintritt. 2017 wird Luckenwalde Gastgeber der 12. Ausgabe des Musik- und Kunstschulfestivals.

Hier gehts zu den Videos vom Festival.

„Die neue Elbuferpromenade bot eine einmalige Kulisse für hochkarätige Bühnenshows. Toll, dass die jungen Besucher unsere Stadt von ihrer schönsten Seite erlebten“.

Elbuferpromenade bot eine einmalige Kulisse

Auch der Bürgermeister von Wittenberge Dr. Oliver Hermann freute sich, dass Wittenberge Gastgeber für dieses großartige Festival sein durfte.

Die Kaffeetafel des Bürgermeisters gehört ebenso wie der Lampionumzug für die Kleinsten oder das Wecken mit Blasmusik zu den Programmpunkten mit Tradition: Bürgermeister Oliver Hermann hatte Ehrenamtler der Stadt eingeladen, die sich Kaffe und Kuchen zu beschwingter Musik des Landesjugendakkordeonorchesters schmecken ließen.

Fotos: Uwe Hauth

„Mutter-Kind-Haus“ erstrahlt im Jahnschulviertel

Der Lebenshilfe Prignitz e. V. übernimmt das Objekt im November

Die aufwendige Sanierung des so genannten „Mutter-Kind-Hauses “ in der Bürgermeister-Jahn-Straße 1 steht nun kurz vor der Vollendung. Aus dem verfallenen Haus ist wieder ein Wunderschönes geworden, das man gern betrachtet. Im Zuge der „Wiederbelebung“ hat es auch quasi seine Seele, die drei Ziergiebel und die drei Frontspieße zurückerhalten. Harmonisch integrieren sich die zweifarbenen, in Rot und Weiß gehaltenen Fenster. Die zur Jahrhundertwende nicht so üblichen Balkone wurden zur Hofseite neu ergänzt. Das dann vollständig barrierefreie Gebäude erhält gerade seinen rückwärtig verbauten Aufzug, von dem das gesamte Haus über Laubengänge erschlossen ist. Energetisch wurde wieder Neubauniveau erreicht.

Mieter des gesamten Objektes ist der Lebenshilfe Prignitz e. V., der es als „Mutter-Kind-Haus“ betreiben wird. Familien bzw. Mütter, die ein Kind erwarten oder haben und Hilfe benötigen, sollen hier durch den Lebenshilfe Prignitz e. V. verständnisvoll begleitet werden. Die Unterstützung hat auch zum Ziel, Kinder bei ihrer Entwicklung optimal zu fördern.

Zur Co-Finanzierung konnte die WGW auf verschiedenste Landes- und EU-Fördermittel zurückgreifen. Die Objekte Bürgermeister-Jahn-Straße 2 und 3 werden die Prioritäten für das Jahr 2016 sein und mit der 1 über einen Laubengang verbunden sein.

Oben sind gut die 3 neu aufgebauten Frontspieße zu erkennen.

Große, helle und barrierearme Bäder mit praktischer Ausstattung

Der freundliche Gemeinschaftsraum der Lebenshilfe Prignitz e.V.

Mütter sollen hier durch den Lebenshilfe Prignitz e. V. begleitet werden.

Küchen edel oder rustikal

Das familiäre Zentrum der Wohnung sagt viel über die Bewohner aus

Ob geräumige Wohn- oder Miniküche – wo das Essen bereitet wird, trifft man sich gern. Keine Küche gleicht einer anderen. Jede ist aber ein Spiegelbild des Lebensstils der Bewohner: edel und klar oder verspielt mit vielen Accessoires versehen. Geräumige Küchen einzurichten fällt dabei leichter als kleine. Hier sollte man einige Tricks berücksichtigen, um den Raum nicht eng wirken zu lassen. Für das richtige Wohlgefühl hier ein paar Tipps zur Einrichtung:

1 Die richtige Beleuchtung

Der Arbeitsbereich, wo geschnippelt, gekocht oder abgetrocknet wird, sollte gut ausgeleuchtet sein. Eine praktische und günstige Alternative zur am Schrank angebauten Lampe sind LED-Spots zum Kleben. Für die Leuchte über dem Esstisch empfehlen wir ein warmes, nicht allzu starkes Licht. Zudem sollte die Lampe so angebracht werden, dass sie nicht beim Sitzen im Blickfeld hängt.

2 Nützliche Wanddeko

Haben Sie noch alte Teller im Schrank? Dann ist es an der Zeit, die besonders schönen Exemplare in Szene zu setzten. Nicht nur ein richtiger Hingucker, sondern auch praktisch ist hierfür ein Wandregal.

schöne Teller im Vintage-Look als Hingucker

3 Welche Küchenfronten?

Neutrale Töne in Weiß oder Creme geben Räumen Weite. Sie sind zudem zeitlos und gut kombinierbar mit wechselnden Accessoires und Stilen. Ebenso flexibel wirken Küchenfronten aus Holz beziehungsweise in Holzoptik. Sie strahlen Gemütlichkeit und Wärme aus. Wählen Sie hingegen Küchenfronten in kräftigen Farben, sollten Sie darauf achten, Wände und Accessoires eher zurückhaltend zu gestalten, sonst wirkt der Raum schnell überladen statt stimmig und edel. In kleinen Küchen sind glänzende Fronten empfehlenswert, da sie den Raum optisch vergrößern.

4 Für Nostalgiker

Wer sich nicht mit grifflosen Hochglanzfronten anfreunden kann, bringt mit einem alten oder nach alten Mustern gefertigten Buffetschrank mehr Charme in seine Küche. Genügend Stauraum bietet so ein Buffet allemal für Geschirr, Töpfe und Gläser.

4 Stuhl-Mix

Ihr Essplatz soll zum Blickfang werden? Mutige kombinieren Stühle unterschiedlicher Epochen, Stile und Farben. Wer es eher ruhig angehen will, gruppiert um seinen Esstisch Stühle in verschiedenen Stilen, jedoch in nur einer Farbe, z. B. in der aktuellen Trendfarbe Weiß. Stuhlpolster im gleichen Material ergeben einen einheitlicheren Eindruck im Mix der Stühle.

Foto: Inter IKEA Systems B.V.

Kein Platz für einen Esstisch?

Bartresen und Klapptische können als platzsparender Essplatz dienen und geben zusätzliche Arbeitsfläche.

5 Platz für Notizen

Sie müssen sich viel notieren? Wir empfehlen Ihnen: Mit Tafellack oder Tafelfolie in verschieden Farben und Größen lässt sich schnell eine individuelle Notizfläche gestalten. Die Kreide kann man mit einem feuchten Lappen immer wieder abwischen.

... auch für die Kleinen eine tolle Beschäftigung

Hurra, die Preise fallen!

Ab 1. Januar 2016 gibt es Strom und Gas bei uns noch günstiger.

stadtwerke-wittenberge.de

Stadtwerke Wittenberge

Aktuelle WGW-Wohnangebote

3-R

Außenansicht

Küche

Badezimmer

Wohnzimmer

Tivolistraße 21
Quartier Elbkarree

- 3-Raum, 56 m², 2. OG
- Balkon, Keller
- saniert, renoviert
- Hausreinigung
- Bad mit Wanne
- Kaution: 590,– EUR
- Zentralheizung,V:125kWh/(m²·a)

Bj: 1921

Grundmiete EUR 295,–

Betriebskosten EUR 135,–

2-R

Außenansicht

Küche

Badezimmer

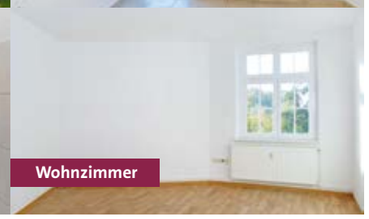
Wohnzimmer

Bad Wilsnacker 34
Quartier Elbkarree

- 2-Raum, 59 m², 2. OG
- Balkon, Keller
- saniert, renoviert
- Hausreinigung
- Bad mit Dusche
- Zentralheizung,V:87kWh/(m²·a)

Bj: 1921

Grundmiete EUR 300,–

Betriebskosten EUR 140,–

3-R

Außenansicht

Aussicht

Badezimmer

Wohnzimmer

Bahnstraße 57 c
Quartier City

- 3-Raum, 59 m², 4. OG
- Loggia, Lüftung
- saniert, renoviert
- Hausreinigung
- Bad mit Wanne
- Kaution: 2 Nettokaltmieten
- Zentralheizung,V:112kWh/(m²·a)

Bj: 1997

Grundmiete EUR 320,–

Betriebskosten EUR 130,–

4-R

Wohnzimmer

Außenansicht

Badezimmer

Putlitzstraße 1
Quartier Elbkarree

- 4-Raum, 128 m², DG
- Carport
- saniert, renoviert
- Hausreinigung
- Bad mit Wanne und Dusche
- 2. Bad
- Kaution: 1118,– EUR
- Erdgas, V: 129 kWh/(m²·a)

Bj: 1919

Grundmiete EUR 559,–

Betriebskosten EUR 290,–

2-R

Wohnzimmer

Außenansicht

Badezimmer

Wiglowstraße 6
Quartier City

- 2-Raum, 67 m², EG
- Stellplatz
- große Zimmer
- saniert, renoviert
- Hausreinigung
- Bad mit Dusche
- Kaution: 672,– EUR
- Ztr.-Hzg., V: 159 kWh/(m²·a)

Bj: 1956

Grundmiete EUR 336,–

Betriebskosten EUR 163,–

Kontakt

Weitere Angebote unter www.wg-wittenberge.de

Wohnungsbaugesellschaft
der Stadt Wittenberge mbH
Parkstraße 90
19322 Wittenberge

Telefon: (03877) 92 53 -0
Telefax: (03877) 92 53 -99
E-Mail: wgw@wg-wittenberge.de
www.wg-wittenberge.de

Di: 10:00 – 12:00 Uhr
13:00 – 17:30 Uhr
Do: 09:00 – 12:00 Uhr
sowie nach Vereinbarung

Deutsches Rotes Kreuz

DRK-Treffpunkt in der Remy-Str. 4/6

Eröffnung für Dezember 2015 geplant

Eine beispielgebende Initiative hat nun das Deutsche Rote Kreuz in Wittenberge gestartet: Es stellt die frisch bezogenen WGW-Gewerberäume in der Bernard-Remy-Straße teilweise auch Vereinen und Gruppen zur Verfügung, die für das Gemeinwohl oder für soziale Zwecke arbeiten. Eine tolle Idee, die viele Bürger begeistern wird.

Das DRK wird hier den Katastrophenschutz, den Sanitätswachdienst und das Deutsche Jugendrotkreuz ansiedeln. Zur Ausstattung der gerade renovierten Räumlichkeiten werden Veranstaltungs- und Schulungsräume, ein Club-Café, Büroräume für ehrenamtliche Rotkreuz-Führungskräfte, Umkleideräume und diverse Sanitärmöglichkeiten zählen.

Mitglieder des Katastrophenschutzes kommen u. a. bei Großschadenlagen wie beim letzten Elbehochwasser zum Einsatz. Damals hat das DRK z. B. den Aufbau und den Betrieb der Notunterkunft für evakuierte Personen organisiert. Bei zahlreichen Musikevents und Festveranstaltungen ist der Sanitätswachdienst anzutreffen. Die ehrenamtlichen Bereitschaftsangehörigen sorgen für einen Betreuungs-, Verpflegungs- und Sanitärdienst und betreiben bei Großschadenlagen die Personenauskunftsstelle des Kreisauskunftsbüros. Beim Jungenrotkreuz haben Jugendliche die Möglichkeit, umfassend „Erste Hilfe“ zu erlernen und diese jährlich bei Landeswettbewerben und Jugendcamps in lustiger Runde zu testen. Ein weiterer Schwerpunkt in der Remy-Straße wird die Sozialarbeit sein. Man wird sich hier um Senioren kümmern, einen Treffpunkt aufbauen und Seminare im Sozialbereich anbieten.

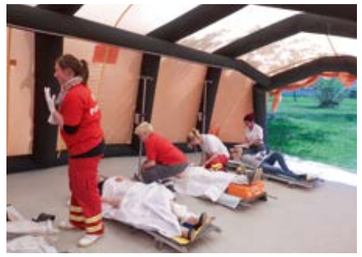

Fast reale Übung des Katastrophenschutzes

Einsatz des Sanitätswachdienstes

Eingangsbereich der neuen DRK-Räume

Fotos: DRK

Neue Partner für die WGW*Card*

Bis zu 15 % Ersparnis für WGW-Mieter

Sie haben Recht – in Ihrer Geldbörse stecken schon viele Karten, aber viele davon bringen Ihnen nicht bis zu 15 % Preisvorteil! Die WGW*Card* lohnt sich! Die Anzahl der Partner wächst. Aktuell konnten fünf neue Partner hinzugewonnen werden und weitere sind im Gespräch. Auf www.wg-wittenberge.de finden Sie immer den aktuellen Stand. Viel Spaß beim Sparen!

BB-Flowers
Bahnstraße 112
Ab einem Einkauf von 10,– EUR gibt es eine Rose gratis.

Hotel Germania
Bahnstraße 53 a
5 % auf alle Restaurantleistungen

DeBe Transporte
Rabensteig 9
5 % auf Transportleistungen

Bowlingcenter Wittenberge
Bad Wilsnacker Straße 40
5 % auf alle Bahn- u. Stundenpreise

Salon Harmonie-Eggert GbR
Rathausstraße 15 A
15 % auf alle Haarpflegeprodukte

Jana Schade würde sich über weitere interessierte Partner freuen. Sie ist unter Telefon (03877) 92 530 erreichbar.

Bestende WGW*Card*-Partner

Elektrofachgeschäft Dieckmann
Perleberger Straße 15
2 % auf alle Waren im Sortiment und bei Reparaturleistungen

Duwe, Hausmeisterdienst & Wohnungsinstandsetzung
Parkstraße 90
Preisvorteile bis zu 10 % auf alle Leistungen

Westprignitzer Verkehrs-Service GmbH
Bahnstraße 20
3 % Rabatt auf den Grundreisepreis bei allen WVS-Reisen

Tautenhahn Augenoptik
Bahnstraße 31
3 % auf jede Leistung außer Aktionen

Sport-Mode-Treff
Wilhelmstraße 1
10 % auf Serviceleistungen

Stadtbibliothek „Martin Andersen Nexö“
Bernhard-Remy-Straße 6
Jahresbenutzungsgebühr statt 12,00 EUR nun 11,00 EUR

Foto Podiebrad
Friedrich-Engels-Straße 11
5 % Rabatt auf Fotoarbeiten und Filme, Alben, Rahmen (außer Sparbild)

Linden Apotheke
Friedrich-Ebert-Straße 6 a
5 % auf alle apothekenüblichen und apothekenpflichtigen Waren

Rudolf-Breitscheid-Straße 14

Rudolf-Breitscheid-Straße 16

Rathausstraße 1 und 3

Goethestraße 1 a

Sicherungen & Sanierungen bis 2016

Häuser werden in einen „Dornröschenschlaf“ versetzt

Bismarckplatz 8

Das Jahresende wird vor allem durch Sicherungs- und Konservierungsmaßnahmen geprägt sein. Weil Sanierungen sowohl beträchtliche Finanzen als auch „WGW-Manpower“ benötigen, können diese nur schrittweise erfolgen, um nicht im Desaster zu enden. Aus diesem Grund verfolgt die WGW seit geraumer Zeit eine Konservierungsstrategie. Stadtbildprägende Objekte, wie z. B. die Rathausstraße 1 und 3, Bismarckplatz 8 / Friedrich-Ebert-Straße 14–14 a und die Goethestraße 1 a wurden dazu erworben und in den Konservierungsprozess einbezogen. Bis zum Dezember oder vereinzelt bis zum Januar 2016 sollen die genannten Objekte sowie die Rudolf-Breitscheid-Straße 14 und 16 gesichert und konserviert werden.

Im Rahmen der Sicherung erhalten die stillgelegten Objekte ein neues Dach, gesicherte Fenster, eine gesicherte und etwas verschönerte Fassade, eine Schwammbekämpfung und eine Entkernung. Gelegentlich werden auch Hölzer und Fensterscheiben ausgetauscht. Mit Hilfe dieser Arbeiten werden die Häuser in einen bis zu 15 Jahre dauernden „Dornröschenschlaf“ versetzt. Und jedes von ihnen hofft nun auf den Prinzen, der ...?

Die Großprojekte 2016

Die Sanierung der Bürgermeister-Jahn-Straße 2 und 3 im nächsten Jahr, wird den „Lückenschluss“ auf wundervolle Weise vollenden. Dieser Straßenzug wird spätestens dann eine der besten Lagen in der Elbestadt sein und weiter für interessierte „Noch-nicht-Wittenberger“ werben. Gute Wohnqualität ist das wirksamste Heilmittel gegen den demografischen Wandel und damit gegen die Schrumpfung der Stadt. Das effizient vernetzte Ensemble verfügt über eine Gas-Brennwert-Heizung, welche die Bürgermeister-Jahn-Straße 1, 2 und 3 versorgen wird. Auch die zukünftigen Sonnenkollektorflächen auf der Bürgermeister-Jahn-Straße 2 und 3 werden zur Warmwasseraufbereitung aller drei Häuser genutzt. Die über Laubengänge mit allen drei Objekten verbundene Aufzugsanlage ermöglicht ebenfalls günstige Betriebskosten. Ende 2016 ist die Fertigstellung geplant.

Das zweite WGW-Sanierungsprojekt in 2016 wird die Goethestraße 7 sein. Das ebenfalls im Jahnschulviertel gelegene und 1909 erbaute Eckgebäude wird dann über 17 barrierefreie Wohnungen verfügen. Ziel der energetischen Sanierung werden die Anforderungen eines KfW 100 sein. Fenster- und Türelemente in der Straßenfassade werden nach historischem Vorbild in Holzausführung nachgebaut werden. Ein innenliegender Aufzug, Balkone und Balkonaustritte sowie Fußbodenheizung und Lüftungsanlagen werden auch dieses Objekt wieder zu einem Ort machen, an dem man noch in 20 Jahren gern wohnen mag.

Goethestraße 7

Bürgermeister-Jahn-Straße 2 und 3

Zubereitungszeit: 1½ h

Originalrezept von um 1900! Auch heute noch ein Geschmackserlebnis!

Hasen braten

nach Urgroßmutters Art

mit Semmelklößen & Rote-Bete-Salat

Zutaten (4 Personen):

2 Hasenrücken
200 g Speck
10 Wacholderbeeren
10 Pfefferkörner
1 TL Thymian
2 + 3 EL Butter
1 + 3 EL Mehl
2 × ⅛ l saure Sahne
Preiselbeerkonfitüre
Salz, Pfeffer, Zucker, Kümmel
3 alte Brötchen
50 g Semmelbrösel
60 g Butter
3 kleine Eier
700 g Rote Beete
1 Schalotte
1 EL milder Essig

1

Den Speck in 16 ca. 0,5 × 0,5 cm dicke und 7 cm lange Streifen schneiden und kalt stellen. Die Hasenrücken waschen und trocken tupfen, die Haut abschneiden. Nun mithilfe einer Spicknadel auf jeder Seite der Rücken 4 Speckstreifen einziehen, so dass oben und unten noch ein kleines Stück herausschaut.

2

In 2 EL Butter die Rücken von allen Seiten anbraten. Salz, Thymian, zerstoßene Wacholderbeeren und Pfefferkörner sowie etwas Wasser zum Fleisch geben. Eine Stunde schmoren lassen, immer wieder drehen und Wasser angießen. Danach in Alufolie wickeln und im 50 °C warmen Ofen ruhen lassen.

3

Die Rote Bete waschen, schälen und 30 Min. in Salzwasser mit etwas Kümmel kochen. Abkühlen lassen und mit dem Apfelhobel hobeln. Die Schalotte fein würfeln und dazugeben, mit Salz, Pfeffer, einer Prise Zucker und 1 EL Essig abschmelzen. Die saure Sahne unterrühren und durchziehen lassen.

4

Brötchen in Wasser einweichen, ausdrücken und ganz fein zerbröckeln. Mit 3 EL Mehl, Salz und Semmelbröseln vermischen. Die Butter in einem Topf zerlassen und den Semmelteig dazugeben, langsam erhitzen, bis sich ein dicker Kloß bildet. Dann die Eier unterrühren.

5

Einen großen Topf halb voll mit Salzwasser zum Kochen bringen. Mit 2 Esslöffeln, die immer wieder in kaltes Wasser getaucht werden, aus dem Teig längliche Klöße formen. Im Salzwasser etwa 10 – 15 Min. gar ziehen lassen. Nicht kochen lassen, sie verfallen sonst. Mit einer Schaumkelle herausheben.

6

Eine Tasse Wasser zum Fond geben und ca. 5 Min. kochen lassen, die saure Sahne dazugeben und mit angerührtem Mehl binden, gut durchkochen lassen und bei Bedarf nachwürzen. Vor dem Anrichten die Rücken auslösen und in Portionsstücke schneiden. Mit je 1 EL Preiselbeerkonfitüre garnieren.

Erlebe deine Stadt und entdecke die Vielfalt!

Wittenberge
DAS TOR ZUR ELBEMARSCH

„Küchengift" und „Grünkraft"
Erlebnisgastronomie … eine kulinarische Stadtreise durch das Mittelalter

Unterhaltsamer Abend über das Leben und Schaffen der Hildegard von Bingen.

Dauer: 2,5 h
Preis: 45,80 € p. P. inkl. 3-Gänge-Menü nach Originalrezept der Äbtissin, Tischwein und Wasser

Um Voranmeldung wird gebeten.

Termintipp für jedermann:
• Fr., 18. März 2016, 19 Uhr

„Wittenberger Geschmack"
Drei Touren zur Wahl

Kulinarische Stadtrundgänge in ausgewählten Restaurants mit 4 Gängen auf der Kranhaus-, Bauhaus- oder Bilderbuchtour erlebbar!

Dauer: 4,5 h
Preis: 48,00 € p. P.

Um Voranmeldung wird gebeten.

Termintipps für jedermann:
Bauhaus-Tour
• Fr., 12. Februar 2016, 17 Uhr
Kranhaus-Tour
• Fr., 11. März 2016, 17 Uhr

Winterspaziergang mit Wittorchen Frost
Von der russischen Tundra in die Prignitz

Mit Wittorchen Frost auf Wintertour, begleitet von Schneeflöckchen und Kutscher Iwan.
Zauberhaft Märchenhaft!
7 kostümierte Figuren und Mitspaß

Dauer: 2,5 h inkl. Getränke, Naschereien und Heckaffen
Preis: 21,80 € p. P.

Um Voranmeldung wird gebeten.

Termintipps für jedermann:
• Sa., 30. Januar 2016, 17 Uhr
• Fr., 27. Februar 2016, 17 Uhr

Deichgrafentour

Wanderung durch die reizvolle Deichlandschaft rund um das idyllische Hinzdorf

Dauer: 3 h inklusive Einkehr
Preis: 7,00 € Erwachsene, Kinder ermäßigt

Um Voranmeldung wird gebeten.

Termintipp für jedermann:
• Ostersonntag, 27. März 2016, 14 Uhr

Der Osterhase lässt grüßen!

17. ELBLANDFESTSPIELE WITTENBERGE

Dieses Englandtal Sie sollen ja ohnen ganz standesgemäß Humor haben, sagt man ihnen nach. Ob ihr Mut wohl auch so ist? Kaum zu glauben, glauben Sie uns! Denn wer schon einmal diese Schmelzmusik, Konzertfeeling der ersten Night of the Proms gehört, gesehen oder sogar miterlebt hat, der wird ahnen, welchen Hexenspaß diese Engländer mit ihrer Musik haben. –

Zugegeben: Bei den Briten gibt es zwar weniger oder vielleicht sehr bunte Operetten, dafür aber tolle Begegnungen von Klassik und Pop mit viel Action und Showelementen.

Wenn wir die am 15. und 16. Juli 2016 an den 17. Elblandfestspielen in Wittenberge begeistern dürfen, dann versprechen wir Ihnen so wunderbare Klänge wie den »Kriegsgesang« oder die beliebte Nationalhymne der Inselbewohner, die »Rule Britannia«. Vielleicht wird auch die wundervolle »Feuerwerksmusik« auf dem Programm stehen, der berühmte »Pomp and Circumstance«, Musik von den Beatles, bis Queen, nicht zu vergessen die Top-Musicals von Andrew Lloyd Webber und Elton John, unvergessliche Melodien aus James-Bond-Filmen oder die Bremsen aus Island.

Versprechen wir heute noch nicht zu viel – aber eines auf jeden Fall: Einzigartige und unvergessliche Nächte auf unserer Elblandbühne an der Alten Ölmühle!

Infos, Tickets und Gutscheine: 03877 929181/–82 · Touristinformation Wittenberge

HIGHSPEED INTERNET

Nur 3 Monate Mindestvertragslaufzeit
& anschließend monatlich kündbar.

CABLESURF 80
Der Vielseitige

80 Mbit/s[4)5)6)]

Upload 4 Mbit/s

Alles inklusive
- Internet-Flatrate + Top W-LAN Modem[1)]
- Telefon-Flatrate[2)] + Telefon-Anschluss[3)]

Preis pro Monat
19,95 €
ab 11. Monat 29,95 €

ALL INCLUSIVE FLATRATE
INTERNET & TELEFON

GLEICH BESTELLEN
unter www.cablesurf.de
oder unter **0800 – 2200 333**

1) Für den Dienst cablesurf ist ein Kabelmodem erforderlich. W-LAN Modem bereits in allen Tarifen enthalten (optional FRITZ!Box 4020 AVM inkl.)
2) Call-by-Call und Preselection nicht möglich.
3) Telefon-Flatrate ins deutsche Festnetz (außer Sonderrufnummern).
4) Die tatsächliche Übertragungsgeschwindigkeit während der Nutzung ist insbesondere von der Netzauslastung des Internet-Backbones, der Übertragungsgeschwindigkeit des angewählten Servers und dem vom Nutzer verwendeten Endgerätetyp abhängig.
5) Mindestvertragslaufzeit 3 Monate.
6) Das Neukundenangebot gilt nur für Haushalte, die in den vorangegangenen 6 Monaten kein Kunde von cablesurf waren.

Voraussetzung für die Nutzung des Dienstes cablesurf ist ein rückkanalfähiger Breitbandkabelanschluss der TKN. Die Höhe der durch Verbindungen kosten (zwischen 1 € bis 30 € für Fernseh- und Hörfunkempfang) erhalten Sie direkt bei Ihrem Vermieter, Ihrer Hausverwaltung oder Ihrem Kabelanschlussbetreiber.

TKN

cablesurf
DEINE STADT. DEIN NETZ.

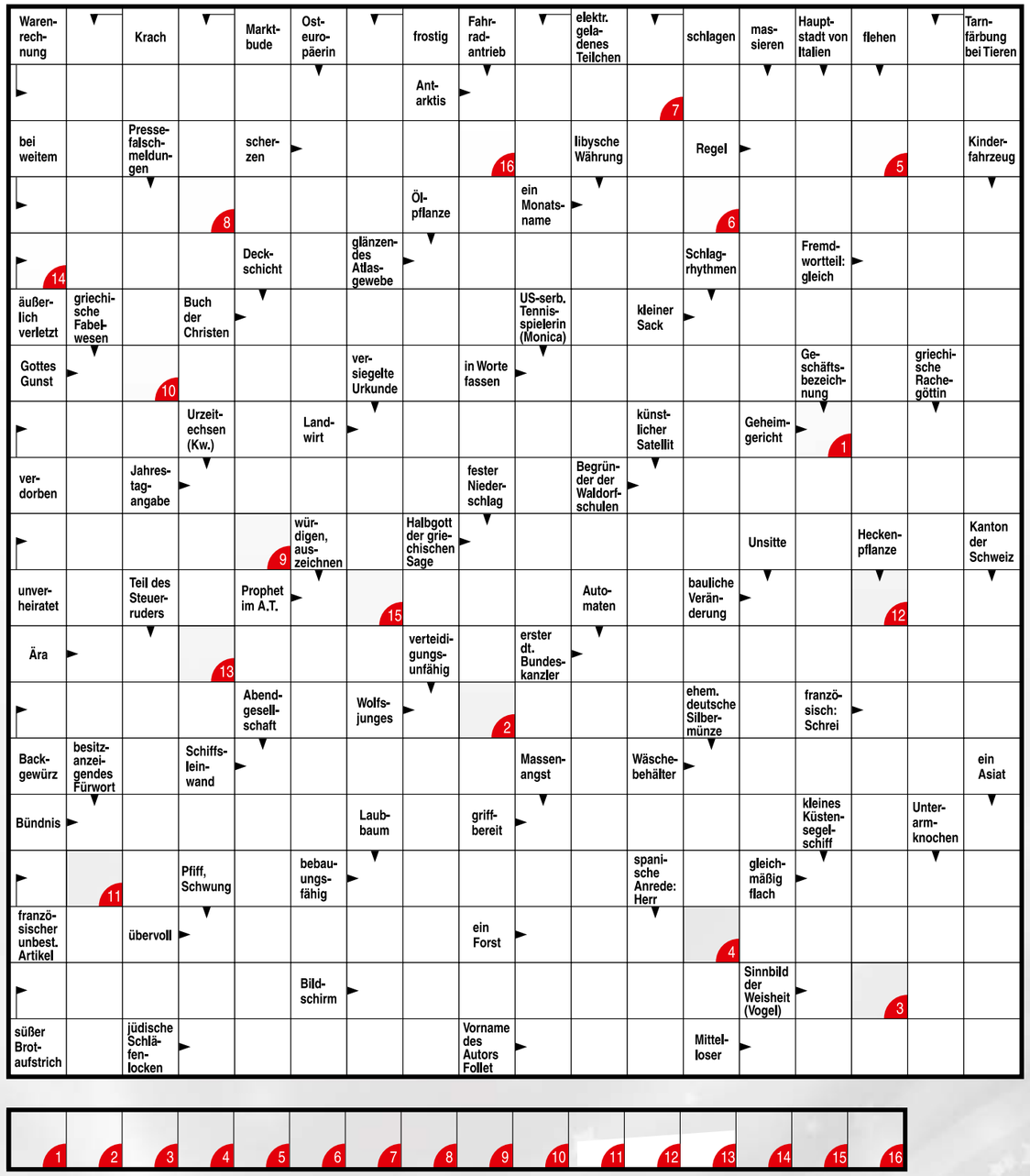

Mitmachen und gewinnen!

Einsendeschluss ist der 4. Dezember 2015.

Zu gewinnen gibt es 1×2 Freikarten für „Ich bin dann mal weg“, 1×2 Freikarten für den Chinesischen Nationalcircus und 1×2 Freikarten der Altstadt-Erlebnistour. Senden Sie das Lösungswort an die WGW mbH, Parkstraße 90, 19322 Wittenberge oder wgw@wg-wittenberge.de .

Fast 60 Prozent aller Menschen achten bei der Partnerwahl auf Attraktivität.

40 Jahre GOLF

Der neue Golf Sportsvan.[1] Mit neuem sportlichen Design.

Großartig. Jeden Tag.

Den ersten Eindruck bildet sich der Mensch bereits nach wenigen Augenblicken. Gut, dass der neue Golf Sportsvan [illegible] dynamischen Design auf den ersten Blick überzeugt. Aber auch sein flexibler und hier für [illegible] lässt keine Wünsche offen. [illegible]

Auto-Technik Dähne GmbH
Hirtenweg 3, 19322 Wittenberge
Telefon (03877) 9203-3
www.auto-technik-daehne.de

Jetzt bei uns Probefahren!

Das Auto.

Hier weitere Informationen!

Kraftstoffverbrauch des neuen Golf Sportsvan in l/100 km, kombiniert zwischen 5,6 und 3,8; CO_2-Emissionen in g/km, kombiniert zwischen 130 und 99. Effizienzklassen: [illegible] Kraftstoffverbrauch des Golf in l/100 km: kombiniert zwischen [illegible] und 3,9; CO_2-Emissionen in g/km, kombiniert zwischen [illegible] und 99. Effizienzklasse: [illegible] Mit [illegible] Ausstattungen. Sonderausstattungen gegen Mehrpreis.